

- PIANO DELLE REGOLE - PGT**  
**Legenda:**
- confine comunale
  - zona di iniziativa comunale
  - perimetro centro storico
  - Vincoli sovraumunali (fonte SIT)**
  - PRR 43: beni culturali ai sensi del D. Lgs 42/2004, art. 10 (ex-lege 1089/39)
  - PRR 43: aree vincolate ai sensi del D. Lgs 42/2004, art. 136 (bellezze individuali e bellezze d'insieme, intero territorio comunale ex-lege 1497/39)
  - PRR 43: aree vincolate ai sensi del D. Lgs 42/2004, art. 142 (conci d'acqua, parchi istituiti, boschi e foreste, ex-lege 431/83)
  - PRR 43: vincolo idrogeologico RD 3267/23
  - PRR 43: unità di paesaggio di Montevecchia LR 39/95
  - PRR 43: piano naturale del Parco di Montevecchia e della Valle del Curone
  - PRR 43: parco naturale di Montevecchia e Valle del Curone
  - PRR 43.2.1: giardini di pregio
  - PRR 43.2.2: alberi monumentali
  - PRR 48: corsi d'acqua
  - fascia rispetto 10 mt
  - rispetto 150 mt torrente Curone
  - resti archeologici e sentieri storici**
  - PRR 43.2.3: resti archeologici romani o successivi
  - PRR 43.2.3: probabile localizzazione di resti archeologici
  - PRR 43.2.4: probabili percorsi romani utilizzati
  - PRR 43.2.4: probabili percorsi romani abbandonati
  - PRR 43.2.4: altri sentieri storici utilizzati
  - PRR 43.2.4: altri sentieri storici abbandonati
  - percezione attiva**
  - PRR 43.1.1.1: vista panoramica continua
  - PRR 43.1.1.2: vista panoramica improvvisa
  - PRR 43.1.1.3: scorcio interessante (punto di vista)
  - percezione passiva**
  - PRR 43.1.2.3: zone di particolare interesse percettivo
  - PRR 43.1.2.3: scorcio interessante (oggetto della vista)

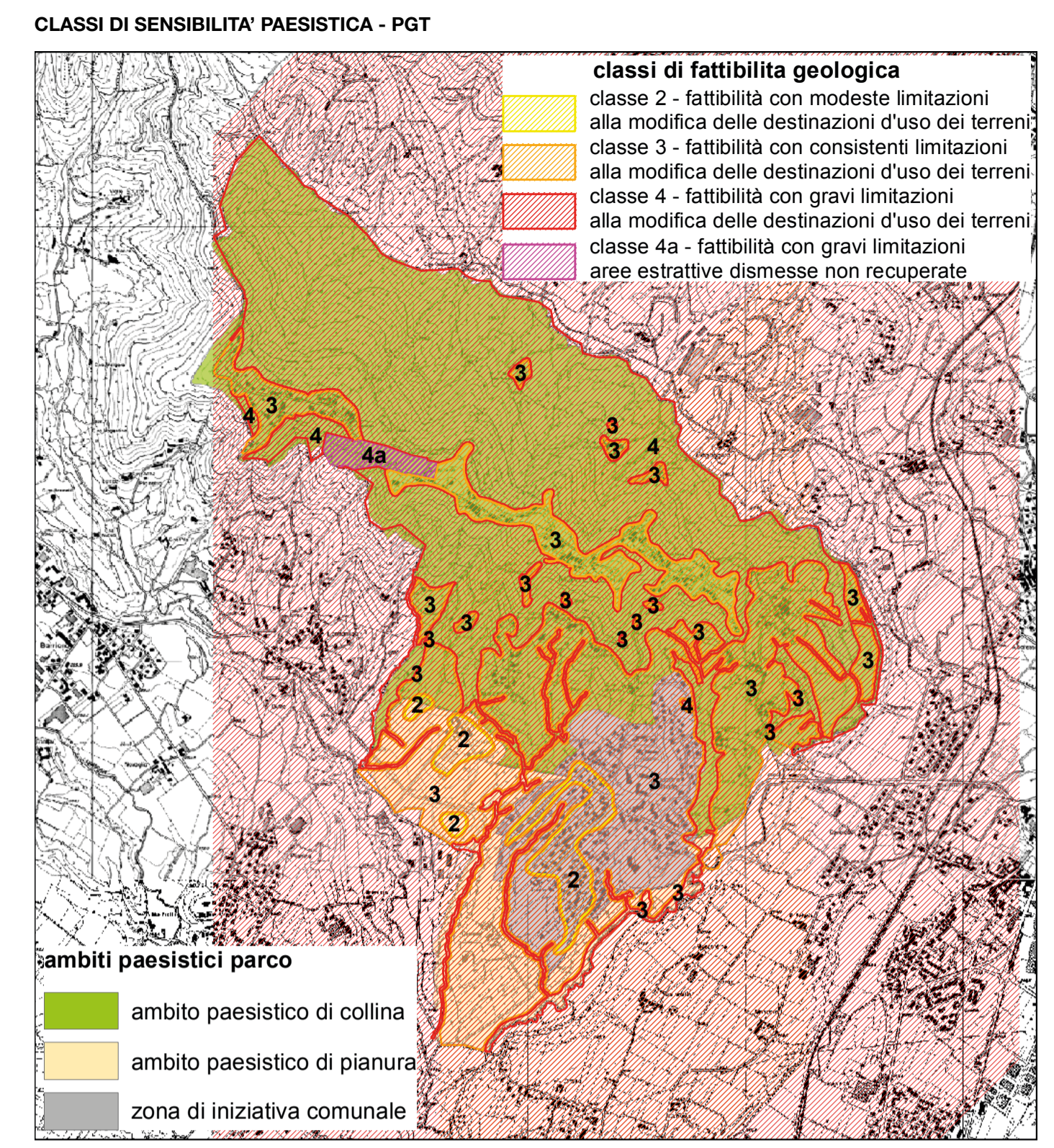

**ELABORATI GRAFICI PGT**  
 ESTRATTO DEI VINCOLI E LIMITAZIONI PREVISTI DA PGT

**215 | CANTINA CERESE'**  
 Cantina vini e laboratori di produzione con punto vendita

INDIRIZZO	Via del Cerese 13, 23874, Montevecchia (LC), Italia		
MAPPALE	3381 e 3095, Foglio Catasto Terreni: 911		
COMMITTENTE	Società Agricola il Cerese	Via del Cerese 13 - 23874 Montevecchia (LC)	
PROGETTO ARCHITETTONICO	EPTA S.r.l. Arch. Pietro M.F. Pizzi Arch. Emilio Pizzi	Arch. Alessandro Rossi Arch. Martina Merloni	pietro.pizzi@studiospizzi.it Via Arena 20 20123 Milano tel. 02 86403282 p. IVA 06028650961
PROGETTO STRUTTURALE	SIO engineering Ing. Francesco Iorio Ing. Sebastiano Messara francesco.iorio@sio.engineering Piazzale della Repubblica 1 24122 Bergamo tel. 035215889		
PROGETTO IMPIANTISTICO	ESAengineering engineering consorzio lombardo Ing. Leonardo Cefaratti Via Marconi 10/5 50019 Sesto F.no (FI) tel +39 055 373049 info@esa-engineering.com		
PROGETTO IDROGEOLOGICO	Studio Geologico Tecnico Lecchese di Massimo Riva Geologo Dott. Geo. N. Locatelli Dott. Ing. L. Manzoni ufficiotecnico@sgt.it Via Previas 16 23900 Lecco tel. 0341 286095 fax 0341 361843		
PROGETTO ANTINCENDIO			
PROGETTO SICUREZZA			



PROGETTO DEFINITIVO	ELABORATI GRAFICI PGT Estratto tavola vincoli e limitazioni - PGT		<b>PD.AR. 08</b>
PRIMA EMISSIONE 16.07.2018	SCALA	A1 (841 x 594 mm)	

REV	MODIFICHE	DATA
01		
02		
03		